

# **LE NOVITÀ**

## **DEL CODICE DELLA STRADA**

LEGGE 25 NOVEMBRE 2024, N. 177 IN VIGORE DA:  
**SABATO 14 DICEMBRE 2024**



A CURA DELLA



**POLIZIA LOCALE**  
**DI GENOVA**

NELLE SEGUENTI PAGINE SI ILLUSTRANO LE NUOVE  
NORME DEL CODICE DELLA STRADA, IN VIGORE DA  
SABATO 14 DICEMBRE 2024, CHE IL PARLAMENTO HA  
APPROVATO PER AUMENTARE LA SICUREZZA STRADALE  
E RIDURRE IL NUMERO DI INCIDENTI.

LE NUOVE REGOLE HANNO UN NOTEVOLE IMPATTO SULLA VITA  
QUOTIDIANA DEGLI UTENTI DELLA STRADA E, IN PARTICOLAR  
MODO, DEI CONDUCENTI DEI VEICOLI.

PER NON TROVARTI IMPREPARATO, LEGGI QUESTE BREVI  
"PILLOLE" E PRESTA SEMPRE LA MASSIMA ATTENZIONE AL  
RISPETTO DEL CODICE DELLA STRADA: GUIDANDO IN SICUREZZA  
FARAI IL BENE TUO, DEI TUOI CARI E DI CHI TI CIRCONDA, ED  
EVITERAI DI INCORRERE IN SANZIONI SALATE.

1) NUOVI CASI DI  
SOSPENSIONE DELLA  
PATENTE.

2) SUPERAMENTO DEI  
LIMITI DI VELOCITÀ IN  
CITTÀ.

3) SPAZI RISERVATI ALLA FERMATA E ALLA SOSTA  
DELLE PERSONE INVALIDE.

4) UTILIZZO DI TELEFONI,  
TABLET ED ALTRI DISPOSITIVI.

5) METTERSI ALLA GUIDA  
DOPO AVER BEVUTO  
ALCOLICI.

6) METTERSI ALLA GUIDA DOPO  
AVER ASSUNTO SOSTANZE  
STUPEFACENTI O PSICOTROPE

7) LIMITAZIONI  
PER I  
NEOPATENTATI.

8) MONOPATTINI ELETTRICI.

9) SORPASSO DI  
VELOCIPEDI.

# 1) NUOVI CASI DI SOSPENSIONE DELLA PATENTE

SE HAI MENO DI 20 PUNTI SULLA PATENTE E COMMETTI UNA DELLE SEGUENTI INFRAZIONI:

- INOSSERVANZA DEI SEGNALE DI SENSO VIETATO E DIVIETO DI SORPASSO;
- CIRCOLAZIONE CONTROMANO;
- OMESSA PRECEDENZA;
- PASSAGGIO CON IL SEMAFORO ROSSO O CON L'ALT IMPARTITO DALL'AGENTE DEL TRAFFICO;
- MANCATO USO DELLE CINTURE DI SICUREZZA E SISTEMI DI RITENUTA;
- VIOLAZIONE DELLE NORME SUL TRANSITO NEI PASSAGGI A LIVELLO
- SORPASSO VIETATO O EFFETTUATO NON IN CONDIZIONI DI SICUREZZA;
- OMESSA DISTANZA DI SICUREZZA IN CASO DI INCIDENTE CON GRAVI DANNI AI VEICOLI COINVOLTI;
- INVERSIONE DI MARCIA IN PROSSIMITÀ DI INTERSEZIONI, CURVE O DOSSI;
- OMESSA PRUDENZA OD OMESSA SEGNALE IN NELL'ESECUZIONE DELLE MANOVRE (CAMBIO DI CORSIA O DI DIREZIONE, SVOLTA, INVERSIONE, IMMISSIONE, RETROMARCIA, FERMATA);
- USO DEL CASCO OMESSO O NON CORRETTO;
- UTILIZZO DI APPARECCHI RADIOTELEFONICI, SMARTPHONE, COMPUTER PORTATILI, NOTEBOOK, TABLET E DISPOSITIVI ANALOGHI



- SUPERAMENTO OLTRE IL 20% DEI TEMPI DI GUIDA PER I CONDUCENTI SOTTOPOSTI A LIMITAZIONI;
- COMPORTAMENTI PERICOLOSI SU AUTOSTRADE E STRADE EXTRAURBANE PRINCIPALI (RETROMARCIA, USO NON CORRETTO DELLE CORSIE DI ACCELERAZIONE, SOSTE ALL'INFUORI DEI CASI DI EMERGENZA, LUCI SPENTE, OMESSA SEGNALE DEL VEICOLO IN AVARIA);
- CONDUZIONE DI VEICOLI SOTTO L'EFFETTO DI SOSTANZE ALCOOLICHE SOTTO LA SOGLIA DELLO 0,5 G/L (SOLO CONDUCENTI "ZERO ALCOL");
- OMESSA PRECEDENZA AI PEDONI.

L'AGENTE CHE TI HA FERMATO PROCEDERÀ A RITIRARE LA TUA PATENTE, CHE TI VERRÀ RESTITUITA (TRANNE NEL CASO IN CUI LA SOSPENSIONE NON SI CUMULI CON QUELLA GIÀ PREVISTA PER LA SANZIONE COMMESSA) DOPO 7 GIORNI SE IL TUO PUNTEGGIO È INFERIORE A 20 PUNTI, E DOPO 15 GIORNI SE IL TUO PUNTEGGIO È INFERIORE A 10 PUNTI.

SULLA PATENTE > DIECI PUNTI E < DI VENTI PUNTI, LA SOSPENSIONE È DI UNA SETTIMANA, RADDOPPIATA SE HAI PROVOCATO UN INCIDENTE STRADALE

SULLA PATENTE < DIECI PUNTI, LA SOSPENSIONE È DI QUINDICI GIORNI, RADDOPPIATA SE HAI PROVOCATO UN INCIDENTE STRADALE



**ATTENZIONE:** SE GUIDI CON LA PATENTE SOSPESA INCORRI IN PESANTI SANZIONI ECONOMICHE E NELLA REVOCA DEL DOCUMENTO. PER TORNARE A ESSERE IN REGOLA PER GUIDARE DOVRAI CONSEGUIRE UNA NUOVA PATENTE SOSTENENDO DI NUOVO GLI ESAMI NECESSARI.

## 2) SUPERAMENTO DEI LIMITI DI VELOCITÀ IN CITTÀ

SE SUPERI DI OLTRE 10 KM/H I LIMITI DI VELOCITÀ IMPOSTI NEI CENTRI ABITATI PER DUE VOLTE NELL'ARCO DI UN ANNO, DOVRAI PAGARE UNA SANZIONE PECUNIARIA MAGGIORATA E LA PATENTE DI GUIDA TI VERRÀ RITIRATA E SOSPESA PER UN PERIODO DI MINIMO 15 GIORNI.

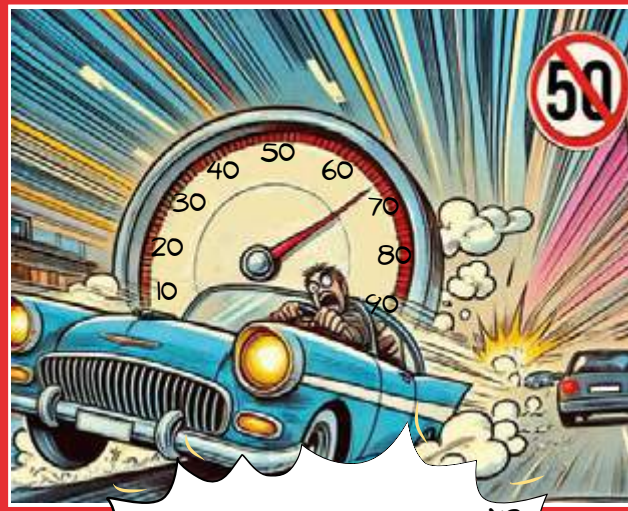

SOLO 10 KM/H IN PIÙ?  
RIPENSACI E  
RISPETTA I LIMITI!



## 3) SPAZI RISERVATI ALLA FERMATA E ALLA SOSTA DELLE PERSONE INVALIDE

SE NON NE HAI TITOLO, NON PARCHEGGIARE SUGLI SPAZI RISERVATI ALLE PERSONE INVALIDE. OLTRE A COMPIERE UN ATTO DI CIVILTÀ, RISPARMIERAI IL TUO DENARO. CON LE NUOVE REGOLE SONO AUMENTATE LE SANZIONI PECUNIARIE PER I TRASGRESSORI, CHE ORA VANNO DA € 165 A € 660 PER I MOTOCICLI E CICLOMOTORI E DA € 330 A € 990 PER GLI AUTOVEICOLI.



## 4) UTILIZZO DI TELEFONI, TABLET ED ALTRI DISPOSITIVI

PER LA SICUREZZA TUA E DI CHI TI CIRCONDA, NON USARE APPARECCHI RADIOTELEFONICI, SMARTPHONE, COMPUTER PORTATILI, NOTEBOOK, TABLET E DISPOSITIVI SIMILI (ANCHE CUFFIE SONORE) MENTRE GUIDI.



LE NUOVE REGOLE HANNO INASPRITO ULTERIORMENTE LA SANZIONE AMMINISTRATIVA PECUNIARIA PREVISTA PER QUESTA VIOLAZIONE, CHE ANDRÀ DA € 250 FINO A € 1000 E PREVEDONO LA SOSPENSIONE DELLA PATENTE DA QUINDICI GIORNI A DUE MESI.

## 5) METTERSI ALLA GUIDA DOPO AVER BEVUTO ALCOLICI

DEVI SAPERE CHE LE NUOVE NORME HANNO PREVISTO SANZIONI ANCORA PIÙ SEVERE PER CHI SI METTE ALLA GUIDA IN STATO DI EBBREZZA. SE VIENI SORPRESO A GUIDARE CON UN TASSO DI ALCOL NEL SANGUE SUPERIORE A 0,8 G/L, PER ALMENO I SUCCESSIVI DUE ANNI (TRE ANNI NEL CASO DI TASSO SUPERIORE A 1,5 G/L) DALLA RESTITUZIONE DELLA PATENTE CHE TI È STATA SOSPESA NON POTRAI PIÙ ASSUMERE NESSUNA BEVANDA ALCOLICA PRIMA DI METTERTI ALLA GUIDA, E DOVRAI DOTARE OBBLIGATORIAMENTE - E A TUE SPESE - IL TUO VEICOLO DI UN DISPOSITIVO "A SOFFIO" CHE NE IMPEDISCE L'AVVIAMENTO IN CASO DI RILEVAMENTO DI ALCOL NEL SANGUE (CD. ALCOLOCK).



**ATTENZIONE!**  
RICORDA CHE "EBBREZZA" E "UBRIACHEZZA" HANNO SIGNIFICATI BEN DIVERSI. DOPO AVER BEVUTO, POTRESTI (ERRONEAMENTE) SENTIRTI LUCIDO E IN POSSESSO DEI TUOI RIFLESSI, MA TROVARTI GIÀ FUORI DEI LIMITI PREVISTI DAL CODICE. PER INCORRERE NELLE SEVERE SANZIONI DEL CODICE NON È NECESSARIO ESSERE "UBRIACHI". SE VUOI BERE, PRENDI UN AUTOBUS, UN TAXI, O LASCIA GUIDARE QUALCUN ALTRO CHE SIA SOBRIO.

## 6) METTERSI ALLA GUIDA DOPO AVER ASSUNTO SOSTANZE STUPEFACENTI O PSICOTROPE

CON LE NUOVE REGOLE, CHIUNQUE ABBA ASSUNTO SOSTANZE STUPEFACENTI O PSICOTROPE NON POTRÀ PIÙ METTERSI ALLA GUIDA, INDIPENDENTEMENTE DAL FATTO CHE LE SOSTANZE GLI STIANO CAUSANDO UNO STATO DI ALTERAZIONE PSICOFISICA: BASTERÀ METTERSI ALLA GUIDA PER INCORRERE NELLE SEVERE SANZIONI PENALI E AMMINISTRATIVE PREVISTE DAL CODICE STRADA. RICORDA CHE LE SOSTANZE LASCIANO TRACCE NELLA SALIVA E NEL SANGUE ANCHE A DISTANZA DI GIORNI DALLA LORO ASSUNZIONE.

**ATTENZIONE!**  
RICORDA ANCHE CHE ALCUNI MEDICINALI, PUR REGOLARMENTE PRESCRITTI DAL TUO MEDICO CURANTE, POTREBBERO CONTENERE SOSTANZE NON COMPATIBILI CON LA GUIDA DI UN VEICOLO. NON RISCHIARE, VIAGGIA SICURO E CONFRONTATI CON IL TUO MEDICO!



## 7) LIMITAZIONI PER I NEOPATENTATI

LE NUOVE REGOLE HANNO AUMENTATO LA POTENZA MASSIMA (DA 70 KW A 105 KW) E IL MASSIMO RAPPORTO POTENZA-PESO (DA 55KW/T A 75 KW/T) DEGLI AUTOVEICOLI CONDUCIBILI DAI NEOPATENTATI, MA FAI ATTENZIONE! LA DURATA DELLE LIMITAZIONI PASSA DA 1 A 3 ANNI. PER NON INCORRERE IN SANZIONI, SE SEI NEOPATENTATO O VUOI LASCIARE LA MACCHINA AI TUOI FIGLI O NIPOTI VERIFICA DI ESSERE IN REGOLA CON I LIMITI DI POTENZA IMPOSTI (FINO AL 14 DICEMBRE SARANNO ANCORA IN VIGORE I LIMITI, PIÙ BASSI, DI 55 KW/T E DI 70 KW DI POTENZA MASSIMA COMPLESSIVA).

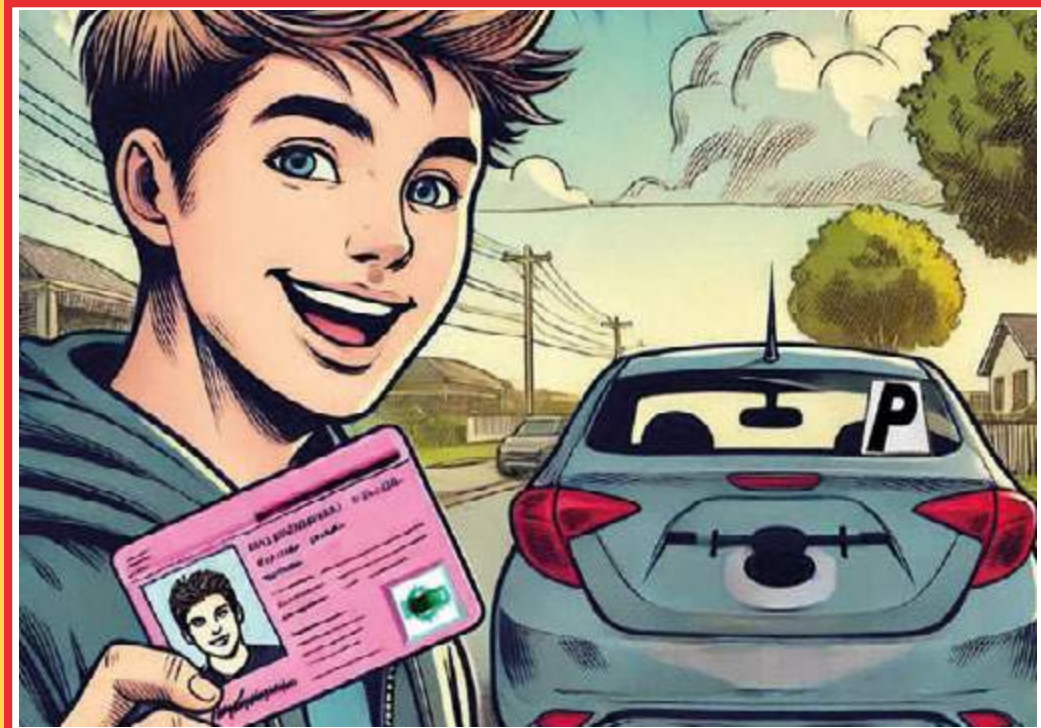

## 8) MONOPATTINI ELETTRICI

USI UN MONOPATTINO ELETTRICO? È IMPORTANTE SAPERE CHE LA RIFORMA DEL CODICE DELLA STRADA HA INTRODOTTI NUOVI OBBLIGHI E LIMITAZIONI PIÙ STRINGENTI PER IL SUO UTILIZZO. TUTTI I MONOPATTINI ELETTRICI DEVONO:

- ESSERE CONDOTTI CON CASCO REGOLARMENTE OMOLOGATO (TECNICHE ARMONIZZATE UNI EN 1078 O UNI EN 1080), SIA CHE IL CONDUCENTE SIA MAGGIORENNE, SIA CHE IL CONDUCENTE SIA MINORENNE;
- ESSERE IDENTIFICATI E IDENTIFICABILI MEDIANTE APPOSITO CONTRASSEGNO ADESIVO PLASTIFICATO, NON RIMOVIBILE, RILASCIATO DALLA ZECCA DELLO STATO (SIMILMENTE A QUANTO GIÀ ACCADE ORA CON LE TARGHE DEI VEICOLI A MOTORE);
- COPERTI DA ASSICURAZIONE PER LA RESPONSABILITÀ CIVILE VERSO TERZI;
- CIRCOLARE ESCLUSIVAMENTE SU STRADE URBANE E CON LIMITE DI VELOCITÀ NON SUPERIORE A 50 KM/H.



INOLTRE TUTTI I MONOPATTINI ELETTRICI **NON** POSSONO:

- CIRCOLARE CONTROMANO;
- SOSTARE SUI MARCIAPIEDI, ALL'INFUORI DELLE AREE ESPRESSAMENTE DESTINATE ALLA LORO SOSTA;
- CIRCOLARE SU STRADE URBANE CON LIMITE DI VELOCITÀ SUPERIORE A 50 KM/H (PER ES. CORSO EUROPA).

## 9) SORPASSO DI VELOCIPEDI!

CON LE NUOVE REGOLE, IL SORPASSO DEI VELOCIPEDI DA PARTE DEI VEICOLI A MOTORE DEVE ESSERE EFFETTUATO, QUANDO LE CONDIZIONI DELLA STRADA LO CONSENTANO, AD UNA DISTANZA DI SICUREZZA DI ALMENO 1,5 METRI.

I CONDUCENTI DEI VEICOLI A MOTORE DEVONO DARE LA PRECEDENZA AI VELOCIPEDI CIRCOLANTI SULLE CORSIE CICLABILI DELIMITATE DA STRISCIA DISCONTINUA.

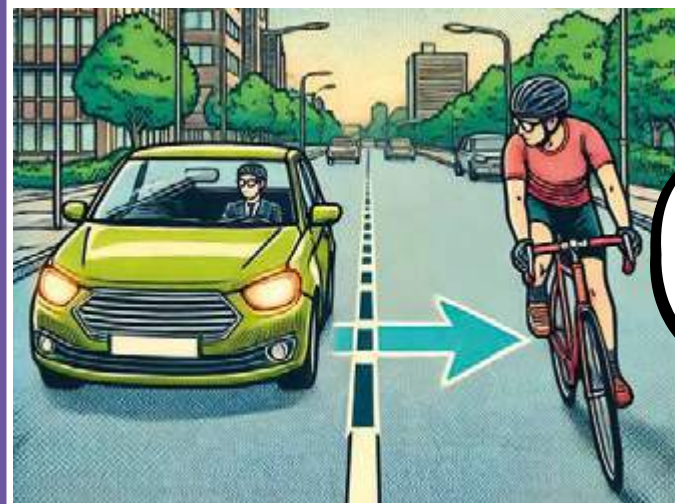

MANTIENI LE DISTANZE E PROTEGGI I CICLISTI!  
CONDIVIDERE LA STRADA NEL RISPETTO DELLE REGOLE DA PARTE DI TUTTI!

QUELLE CHE HAI LETTO QUI SONO SOLO LE NOVITÀ PRINCIPALI INTRODOTTE NEL CODICE DELLA STRADA, MA NON SONO LE UNICHE!



SE VUOI AVERE UNA CONOSCENZA PIÙ APPROFONDATA DI TUTTE LE NUOVE REGOLE, VISITA IL SITO DEL MINISTERO DELLE INFRASTRUTTURE E DEI TRASPORTI SU

**[www.mit.gov.it](http://www.mit.gov.it)**



